FOR SALE and USE IN JAPAN ONLY
本品の輸出、使用営業及び賃貸を禁じます。

● HUMAN CREATIVE GROUP
HUMAN

ヒューマン株式会社
〒180 東京都武蔵野市吉祥寺本町1-35-14
TEL(0422)20-1521代
●ゲームについてのお問い合わせ (月曜～金曜2時～6時)
TEL(0422)20-3725
●ヒューマンテレホン通信
TEL(0422)20-0144

©HUMAN 1991 ©HUMAN CREATE PRODUCTS

任天堂 ファミリーコンピュータ™ HUM-E9

ファミリーコンピュータ ファミコン™は任天堂の商標です。

EGYPT

エジプト

取扱説明書

● HUMAN CREATIVE GROUP
HUMAN

EGYPT

このたびは、ファミリーコンピュータゲームカセット「エジプト」をお買い上げいただきまして、誠にありがとうございました。あなたの冒険の手引きとして、ぜひこの取扱説明書をよくお読み下さい。

CONTENTS

●使用上の注意……2
●エジプト・ゲームストーリー、ゲームの特徴……3
●ゲームの操作方法、ゲームを始める前に……5
●ストーリーモードについて、ゲーム画面の見方……7
●ゲームの遊び方……9
●エディット機能について……11
●コンティニューの方法、ゲーム攻略のコツ……13

■使用上の注意

1)ご使用後はACアダプタをコンセントから必ず抜いておいて下さい。
2)テレビ画面からできるだけ離れてゲームをして下さい。
3)長時間ゲームをするときは、健康のため約2時間ごとに10分から15分の小休止をして下さい。
4)精密機械ですので、極端な温度条件下での使用や保管および強いショックをさけて下さい。また絶対に分解したりしないで下さい。
5)端子部に手を触れたり、水にぬらさないようにして下さい。故障の原因となります。
6)シンナー、ベンジン、アルコール等の揮発油でふかないで下さい。

■エジプト・ゲームストーリー

宝玉に乗りこみ、とらわれの女神を救え！

無人の地下神殿の奥深くで冒険者は見た、美しい輝きの宝玉を。
そして聞いた、女神の悲しみを。
邪悪なる者の意志が神殿にある。
宝玉は女神の力を解き放つ唯一のカギ、キミの力となるだろう。

■ゲームの特徴

1．思考型パズルゲーム

プレイヤーは宝玉を操作してブロックをずらし、画面中のお宝をそろえて消して行きます。今までのパズルにない面白さがありますよ。

2．3つのモードで遊べる

ゲームは下の3つのモードから構成されています。ストーリーで先に進み、フリープレイで腕だめし。エディットはパズルを作成できます。

ストーリーにそって、迷宮からの脱出にのぞみます。

いつでも気軽に、好きなルームから遊べます。

自分だけのオリジナル面が作れ、遊べます。

■コントローラー各部の名称と操作の説明

ここでコントローラーの基本操作を覚えましょう。カンタンですよね。

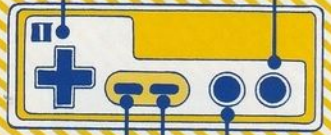

✚ボタン

最初の設定やゲーム中の自機（クリスタルボール、つまりキミの分身である宝玉です）の移動に使います。

Ⓐボタン

決定ボタンです。ここだと思った場所で押して下さい。ゲーム中はジャンプボタンです。

Ⓑボタン

前の画面に戻す、パスワード画面を呼び出す、アイテムストック欄への移動に使います。

セレクトボタン

ゲームのメイン画面でセレクトボタンを押すと、ギブアップすることができます。

スタートボタン

いわずと知れたポーズボタンです。ゲームを一時中断してひと休みできます。

■ゲームを始める前に

タイトル画面でスタートボタンを押すと下の設定画面になります。ここで自分の遊びたいモードを選んで下さい。✚ボタンで選び、Aボタンで決定します。

モードセレクト・1

①最初はこれを選んでね。
②前回からの続きです。
③エディットモードです。

モードセレクト・2

①ストーリーモードです。
②フリープレイモードになります。

ラウンドセレクト

ゲームの難易度を決めます。3段階あり、それぞれでクリア条件が違います。

■ストーリーモードについて

ルームセレクト画面

全18ステージ+αにも及ぶエジプトの地下迷宮。1つのステージに6つの面（ルーム）があります。

各レベルのステージクリア条件

- ●ダイジェスト　3ルーム以上クリアで次ステージ。
- ●ノーマル　全てのルームをクリアすること。
- ●ハード　ノーマルと同じ+アイテムなし。

気軽に遊べるフリープレイモード

ストーリーモードで進んだステージまで、自由に選択して遊べるモードです。

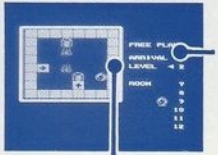

これまでに進んだステージ数と現在の数。

Aボタン2回で各ルームへ。

■ゲーム画面の見方

ここではゲームのメインとなるルーム画面の見方を紹介しましょう。

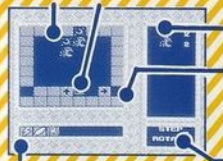

お宝

クリスタルボール

お宝ブロック残数表示画面

ゲーム画面内に現在残っているお宝ブロックの種類と残りの数を表示しています。

矢印ブロック

クリスタルボールをこの上にもってくると、矢印の方向にブロックがーマスずれます。

ステップ

クリスタルボールを動かした歩数です。

ローテイト

矢印ブロックの上にのった回数です。

アイテムストック表示画面

現在プレーヤーが持っているアイテム数を表示します。

ギブアップ

セレクトボタンを押すと、ルームセレクト画面に戻せるよ。

■ゲームの遊び方

3つのモードに共通するゲームの遊び方です。いたってシンプルですね。

ブロックをずらしてお宝をならべるのだ！

クリスタルボールを矢印のブロックに載せると、そのライン上の全ブロックが1マスずれます。この動作を繰り返して、全てのお宝を並べて消して下さい。

上の4つのお宝を消すには、まずは上向き矢印の…

ブロックをお宝のライン上まで右に移動させます。

そしてお宝を上へと移動させて消して下さい。

ブロックの端はつながっている

一番上にあったブロックをさらに上に移動させると一番下から出現します。同様に左からは右、右からは左と上下左右のブロックはつながっています。

ブロックに囲まれないように

左の写真のようになったらギブアップするか、アイテムで逃げよう。

困ったときのアイテムだのみ

ゲーム中にBボタンを押すとアイテムが選べ、Aボタンで使用できます。

フラッシュ
ゲーム画面内のノーマルブロックを全て消せる究極のアイテム。

サンダー
クリスタルボールのまわり（隣接している）ブロックを消せます。

フライ
クリスタルボールが浮いて5マス分だけ移動できます。

■エディット機能について

エディット機能とは…?

このモードは画面上に好きなようにブロックやお宝を配置して、自分だけのオリジナルパズルを作成できます。もちろん作ったパズルで遊べますよ。

あなたの知性と感覚で自由にパズルが作成できます。これで永遠に遊べる?

エディット画面の見方

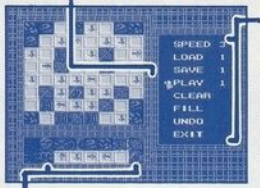

カーソル　この矢印を✚ボタンで操作して下さい。

コマンド表示画面　右の8種類の命令コマンドです。

ブロック・お宝表示画面　ここで光っている物をゲーム画面に表示できます。

8種類のコマンドを使いこなせ!

SPEED
カーソルの動く速さを4段階で変えられます(4が最速です)。

LOAD
記録してあるパズルを画面上に呼び出します。

SAVE
作成したパズルを4個まで記録できます(電源オフで消える)。

PLAY
ロードで呼び出したパズルを遊ぶことができます。

CLEAR
画面上にあるお宝やブロックを全て消去します。

FILL
カーソルの光っているお宝やブロックを画面中に表示します。

UNDO
1つ前に作成した画面を呼び戻します。

EXIT
ここでAボタンを押すとゲームセレクト画面に戻ります。

パズルの作り方

ゲーム画面でAボタンを押すごとに、下の表示画面で決めた物がカーソルの下に配置されていきます。左のコマンドも活用して下さい。

■コンティニューの方法

ゲーム進行の記録、再開は6文字のパスワードで行います。

パスワードをみる

ルームセレクト画面でBボタンを押すと、それまでの途中経過をパスワードで表示してくれます。

パスワードを入力する

ゲームモードセレクト画面で"PASSWORD"を選ぶと、右の入力画面になります。

パスワードは何度リセットしても、電源を切らない限り記録されています。✚ボタンとAボタンで入力です。

■ゲーム攻略のコツ

習うより慣れろ―これではありきたりなので、ちょっぴりアドバイスです。

1.お宝の数に注意しろ！

お宝を1つ残らず消さないとルームクリアにはならない。だからお宝が3つのときは、同時に消さないと余ってしまうのだ。最初にチェックしとこうね。

2.アイテムは大切だけど…

各ステージに1回ずつ、アイテムをもらえるチャンスがくる！同じ種類のアイテムは3つ以上ストックできないので、その前に使っておくといいよ。

3.アトは努力と根気あるのみ！

このゲームにゲームオーバーはない。キミのガンバリが全てだ。